

Bilan activités parascolaires 2015-2016 (partiel au 25 avril 2016)

- Belle participation de 215 jeunes et ce n'est pas fini
- Appréciation des activités
- Amélioration de l'assiduité et de l'attitude des jeunes qui s'explique en partie par n limité de places par ateliers

Détails des participations aux ateliers parascolaires 2015-2016 (N participants/ateliers) : 215 participants

Cirque Satourne (automne 2015)	17
Danse aérobique (automne 2015)	14
Théâtre (automne 2015)	13
Les p'tits débrouillards I (automne 2015)	16
Les p'tits débrouillards II (automne 2015)	11
Les p'tits débrouillards III (automne 2015)	11
Théâtre (hiver 2016)	13
Décor théâtre (hiver 2016)	11
Patin hiver 4-12 ans (hiver 2016)	14
Hockey hiver 7-12 ans (hiver 2016)	14
Ski de fond (printemps 2016)	10
Biscuits I 4-8 ans (printemps 2016)	17
Biscuits II 9-12 ans (printemps 2016)	6
Yoga II 8-12 ans (printemps 2016)	6
Poterie 4-12 ans (printemps 2016)	10
Cirque Satourne 4-12 ans (printemps 2016)	24
Équitation 9-12 ans (printemps 2016)	8

Résumé graphique de la participation générale aux activités :

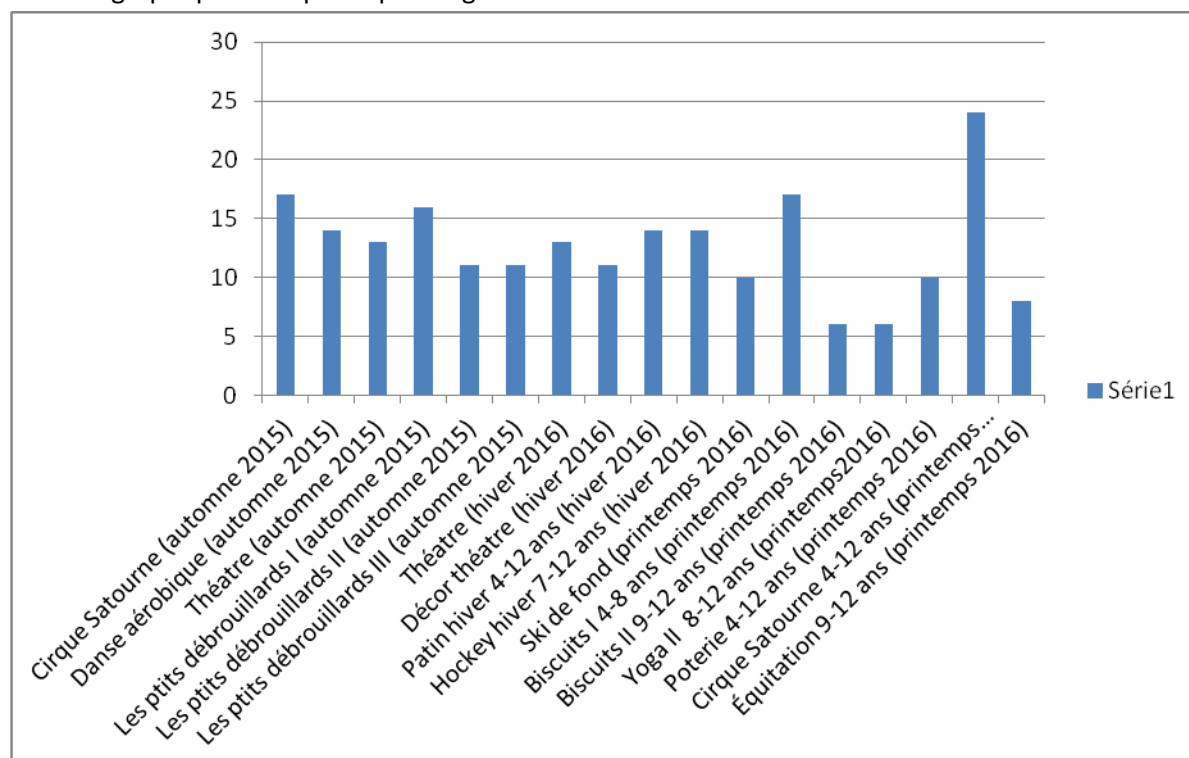

REVENUS - PARASCOLAIRE 2015-2016		
Donateurs	Montant réel (\$)	Statut
Caisse	1 000 \$	confirmé
Contribution parents - inscriptions	905 \$	confirmé
CDSTV	1 000 \$	confirmé
Corporation des sports et loisirs de STV	500 \$	confirmé
Député Harold Lebel	300 \$	confirmé
Commission scolaire	500 \$	confirmé
Lions	500 \$	confirmé
Municipalité	500 \$	confirmé
URLS (ski de fond)	300 \$	confirmé
Fond Métro	1 000 \$	confirmé
Entente culturelle	1 000 \$	confirmé
Don ballet	25 \$	confirmé
Revenus totaux:	7 505 \$	

Dépenses activités parascolaires 2015-2016 (zone grise, dépenses déjà engagées au 24 avril 2016)

Description	N	Responsable	Personnel Soutien 1	Surveillance Avant/Après	Total Autres	Total Responsable	Total personnel Soutien 1	Total Surveillance Avant/Après	Total (\$)	Cumulatif
Cirque Satourne (automne 2015)	4	140,00 \$	0,00 \$	40,00 \$	0,00 \$	560,00 \$	0,00 \$	160,00 \$	720,00 \$	720,00 \$
Danse aérobique (automne 2015)	4	40,00 \$	0,00 \$	0,00 \$	0,00 \$	160,00 \$	0,00 \$	0,00 \$	160,00 \$	880,00 \$
Théâtre (automne 2015)	6	40,00 \$	0,00 \$	0,00 \$	0,00 \$	240,00 \$	0,00 \$	0,00 \$	240,00 \$	1 120,00 \$
Les ptits débrouillards I (automne 2015)	4	82,60 \$	0,00 \$	20,00 \$	0,00 \$	330,40 \$	0,00 \$	80,00 \$	410,40 \$	1 530,40 \$
Les ptits débrouillards II (automne 2015)	4	68,80 \$	0,00 \$	25,00 \$	0,00 \$	275,20 \$	0,00 \$	100,00 \$	375,20 \$	1 905,60 \$
Les ptits débrouillards III (automne 2015)	4	68,80 \$	0,00 \$	25,00 \$	0,00 \$	275,20 \$	0,00 \$	100,00 \$	375,20 \$	2 280,80 \$
Théâtre (hiver 2016)	6	40,00 \$	0,00 \$	0,00 \$	0,00 \$	240,00 \$	0,00 \$	0,00 \$	240,00 \$	2 520,80 \$
Décor théâtre 4-12 ans (hiver 2016)	5	100,00 \$	0,00 \$	0,00 \$	0,00 \$	500,00 \$	0,00 \$	0,00 \$	500,00 \$	3 020,80 \$
Patin hiver 4-12 ans (hiver 2016)	4	10,00 \$	5,00 \$	40,00 \$	0,00 \$	40,00 \$	20,00 \$	160,00 \$	220,00 \$	3 240,80 \$
Hockey hiver 7-12 ans (hiver 2016)	5	25,00 \$	10,00 \$	40,00 \$	0,00 \$	125,00 \$	50,00 \$	200,00 \$	375,00 \$	3 615,80 \$
Ski de fond (hiver 2016)	3	25,00 \$	10,00 \$	50,00 \$	0,00 \$	75,00 \$	30,00 \$	150,00 \$	255,00 \$	3 870,80 \$
Poterie 4-12 ans (printemps 2015)	4	125,00 \$	15,00 \$	0,00 \$	0,00 \$	500,00 \$	60,00 \$	0,00 \$	560,00 \$	4 430,80 \$
Cirque Satourne 4-12 ans (printemps 2016)	4	140,00 \$	0,00 \$	40,00 \$	0,00 \$	560,00 \$	0,00 \$	160,00 \$	720,00 \$	5 150,80 \$
Biscuits 1 pour 4-7 ans (hiver 2016)	4	25,00 \$	15,00 \$	40,00 \$	160,00 \$	100,00 \$	60,00 \$	160,00 \$	480,00 \$	5 630,80 \$
Biscuits 2 pour 8-12 ans (hiver 2016)	4	25,00 \$	15,00 \$	40,00 \$	160,00 \$	100,00 \$	60,00 \$	160,00 \$	480,00 \$	6 110,80 \$
Équitation I pour les 11-12 ans (initiation)	3	60,00 \$	0,00 \$	15,00 \$	0,00 \$	180,00 \$	0,00 \$	45,00 \$	225,00 \$	6 335,80 \$
Équitation II pour les 9-10 ans (initiation)	3	60,00 \$	0,00 \$	15,00 \$	0,00 \$	180,00 \$	0,00 \$	45,00 \$	225,00 \$	6 560,80 \$
Yoga printemps 4-12 ans (printemps 2016)	4	75,00 \$	0,00 \$	40,00 \$	0,00 \$	300,00 \$	0,00 \$	160,00 \$	460,00 \$	7 020,80 \$
Vélo/Ornithologie 4-12 ans (printemps 2016)	4	25,00 \$	10,00 \$	0,00 \$	0,00 \$	100,00 \$	40,00 \$	0,00 \$	140,00 \$	7 160,80 \$
Cuisine santé I	6	25,00 \$	0,00 \$	40,00 \$	250,00 \$	150,00 \$	0,00 \$	240,00 \$	640,00 \$	7 800,80 \$